

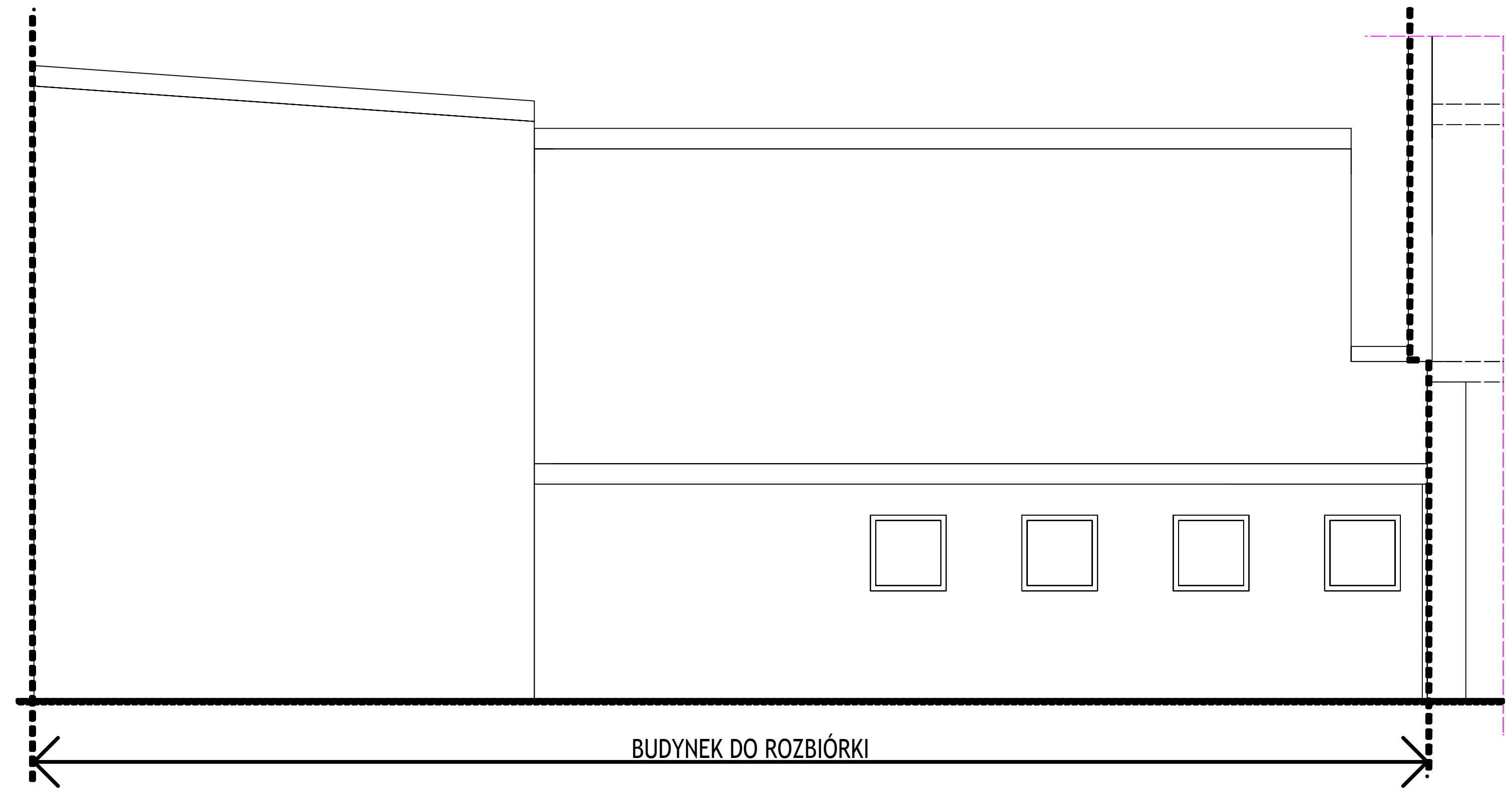

ELEWACJA ZACHODNIA - SCHEMAT ROZBIÓRKI

Skala 1:50



--- GRANICA ROZBIERANEGO BUDYNKU

INWESTYCJA PROJEKT BUDOWLANY ROZBIÓRKI ZABUDOWY „Rozbudowa i przebudowa budynku biurowo-usługowego przy ul. Siennej 82 w Warszawie” Na działce ewidencyjnej nr. 92 w obrębie 6-01-07 na terenie Dzielnicy Wola (BUDYNEK BIUROWY CZĘŚCI NISKIEJ Z GARAZEM NAZIEMNYM)		
ADRES WARSZAWA UL. SIENNA 82 działka ewidencyjna nr 92 w obrębie 6-01-07 na terenie dzielnicy Wola w Warszawie		
INWESTOR Instytut Solidarności i Męstwa im. Witolda Pileckiego, z siedzibą w Warszawie, ul. Foksal 17, 00-372 Warszawa		
JEDNOSTKA PROJEKTOWA Bogumił Kidziak - Architekt Adres siedziby: Wolica 126 05-830 Nadarzyn Adres biura: 00-660 Warszawa ul. Lwowska 17 lok5 tel. 535.010.937 www.kidziak.pl		
JEDNOSTKA BRANŻOWA  NAZBUD Sp. z o.o. ul. Rydygiera 8 (bud24) piętro 7 01-793 Warszawa tel. (22) 618-96-19, (22) 618-61-68 e-mail: biuro@nazbud.pl		
PROJEKT ROZBIÓRKI		
PROJEKTANT: mgr. inż. Wojciech Nazieblo	Nr Lp. / Wz. 135/01 specjalność: konstrukcyjno-budowlana bez ograniczeń	Podpis
mgr. inż. Maciej Leszczyński	MAZ.0208/POOK/08 specjalność: konstrukcyjno-budowlana bez ograniczeń	
TYTUŁ RYSUNKU ELEWACJA ZACHODNIA - SCHEMAT ROZBIÓRKI		
BRANŻA KONSTRUKCJA		
NUMER ARKUSZA INST-PR-07-00	DATA 16.12.2020	SKALA 1:50